



成田
発

シミラン・リチェリユークルーズ

6日間 11DV付き!!

アジアリゾートの中でも人気の高いプーケット。
ここを拠点にダイブクルーズで潜りに行くシミランの海は、
お花畑のようなソフトコーラルの群生や
巨大な岩石が織り成す海中遺跡のような不思議な景観、
そしてマンタやジンベイとの出会いと、見所満載の海です。

お勧め
ポイント!!

- ① 大物ポイントのリチェリユロックをカバー
- ② 日本人ガイド乗船
- ③ 下船後はバス付のお部屋でリゾートライフ満喫
- ④ ダイバーエクスプラン(プラス10kg)あり
- ⑤ 象乗り・市内観光などオプションツアーも充実

旅行代金 出発日(月・金出発)期間：2013/1/4～4/26
(2名1室利用時のおとな1名様あたり)

1 / 14・18・21・25・28	143,000
4 / 1・5・8・12・15・19・22	143,000
2 / 1・4	154,000
2 / 11・15・18・22・25	154,000
3 / 1・4・8・11	154,000
3 / 18・22・25・29	154,000
1 / 4・7	157,000
1 / 11	158,000
3 / 15	158,000
2 / 8	168,000
4 / 26	208,000

【ツアー代金に含まれるもの】

- 全行程航空券 ●全行程送迎 ●クルーズ2泊(最大11DV) ●ホテル2泊(2名1室)
- 食事(朝4回・昼3回・夕3回(内タイスキ1回))

【別途必要費用】

燃油サーチャージ15,000円(12/1現在) *燃油サーチャージは航空会社の事情により変動する場合がございますので、予めご確認の上、お申し込みください。
●成田空港税2,540円 ●タイ出国税2,100円 ●シミラン/スリン入海税4,800円 ●1名様参加代金27,000円 *クルーズシングルルーム利用希望の場合は、別途シングル料金が必要となります。 ●バンコク発 復路特定日追加代金：バンコク(出)発2,000円 ●成田着復路特定日追加代金：2/11・3/20・3/24 成田着 5,000円～10,000円

【旅行条件】

利用航空会社：タイ航空 ●利用クルーズ船：サウスサイアム4号 ●利用ホテル：ノホテル ピンテージ パーク リゾート(テラックスルーム) 又は同等クラスのホテル ●最少催行人数1名

旅行日程

日程	都市	時間	交通手段	内容
1	成田	午前	TG	タイ航空にて、バンコク経由でプーケットへ
		夕方	送迎車	到着後、パトン地区ホテルへ送迎 パトンの街にて、夕食などお楽しみ下さい。 機内：○ タ：X 【パトン地区ホテル】
2	シミラン	朝	送迎車	パトン地区ホテルからカオラックタブロム港へ クルーズ船に乗船 クルーズダイビングをお楽しみ下さい。1日4DV(予定) 朝：○ 昼：○ タ：○ 【サウスサイアム4号】
				クルーズダイビングをお楽しみ下さい。1日4DV(予定) 朝：○ 昼：○ タ：○ 【サウスサイアム4号】
3	リチェリユ			クルーズダイビングをお楽しみ下さい。1日4DV(予定) 朝：○ 昼：○ タ：○ 【サウスサイアム4号】
4	シミラン	夕方	送迎車	クルーズダイビングをお楽しみ下さい。1日3DV(予定) 下船後パトン地区へ送迎。 朝：○ 昼：○ タ：X 【パトン地区】
5	プーケット	午後	TG	ホテルにて朝食。 ご出発時間まで、パトンの街をお楽しみ下さい。 プーケット空港へ送迎 途中、タイ風しゃぶしゃぶ《タイスキ》に立ち寄ります!! バンコク経由にて成田へ 朝：○ 昼又は夕：○ 機内：○
6	成田	朝		成田着

*旅行日程は参考日程になります。変更される場合もございますので、予めご了承下さい。

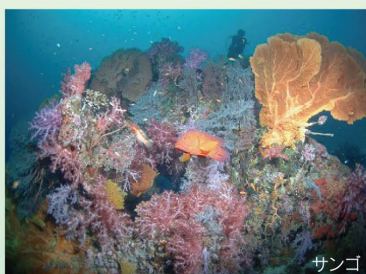

サンゴ



トマトアネモネフィッシュ

【旅行企画・実施】

クラブ・アズール

株式会社サン アンド アドベンチャー 観光庁長官登録旅行業第1746号
東京都千代田区猿樂町2-7-3 川崎パークビル6F

【受託販売】パラダイスアイランズツアー/株式会社ピーアイティー
〒151-0086 東京都渋谷区西原3-7-5渡部ビル
TEL.03-3466-6489 FAX.03-3466-3870 メール：mail@pit-diving.com
■東京都知事登録旅行業 第2-5264号 ■全国旅行業協会会員
営業時間/平日 09:30-18:00 土曜 09:00-15:00 定休日/日曜・祝日